

KELDER - FUNDERINGSPLAN

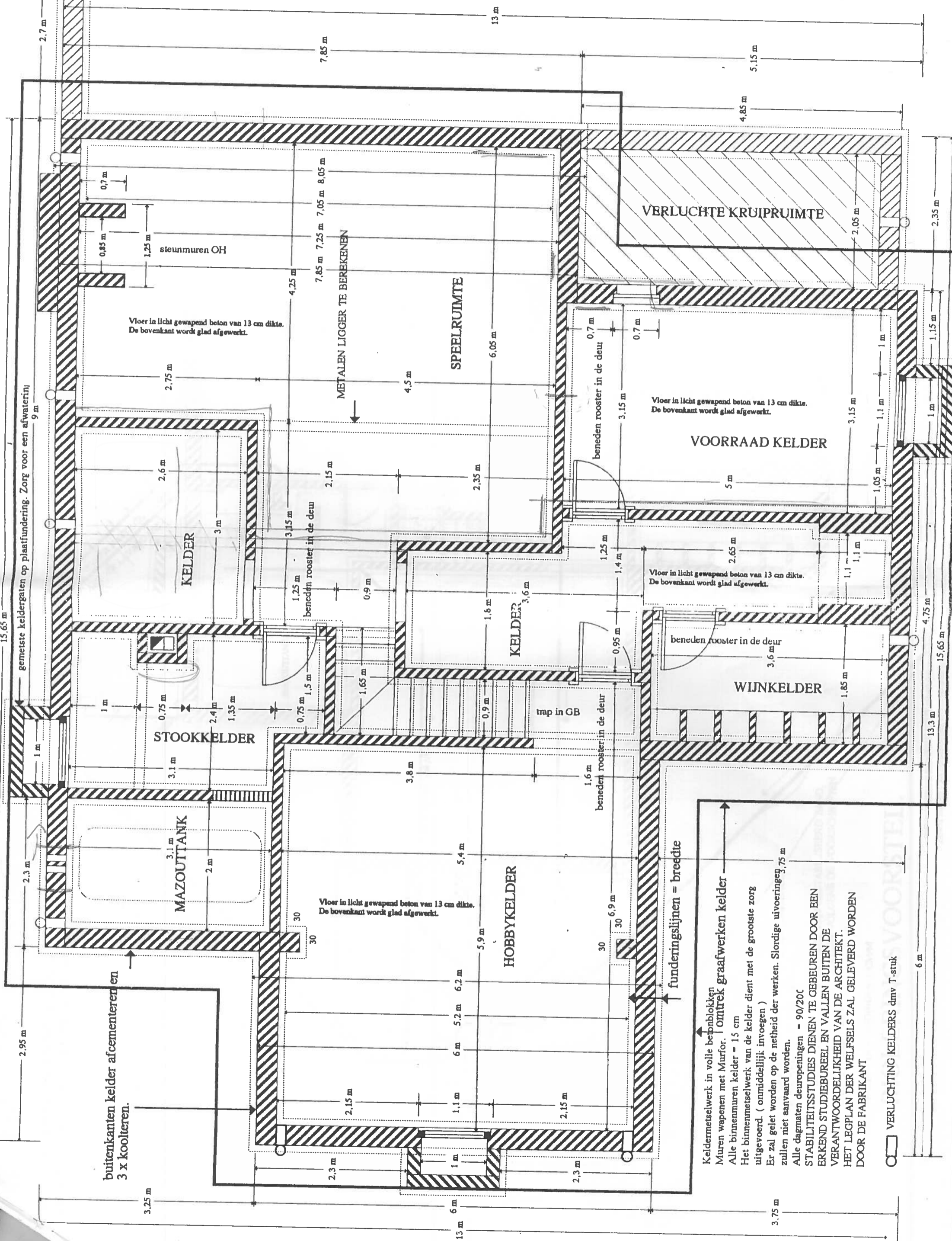

Keldermetselwerk in volle beplablokken
 Muren wapenen met Murfor. Omtrek graafwerken kelder
 Alle binnenmuren kelder = 15 cm
 Het binnenmetselwerk van de kelder dient met de grootste zorg
 uitgevoerd. (onmiddellijk invoegen)
 Er zal gelet worden op de netheid der werken. Slordige uitvoeringen
 zullen niet aanvaard worden.
 Alle dagmaten deuropeningen = 90/20C
STABILITEITSTUDIES DIENEN TE GEBEUREN DOOR EEN
ERKEND STUDIEBUREAU EN VALLIEN BUITEN DE
VERANTWOORDELIJKHEID VAN DE ARCHITECT.
HET LEGPLAN DER WELFELS ZAL GELEVERD WORDEN
DOOR DE FABRIKANT

○ VERLUCHTING KELDERS dmv T-stuk
 6 m